



ESTALEIRO RIO MAGUARI

www.riomaguari.com.br

riomaguari@riomaguari.com.br



ESTALEIRO RIO MAGUARI

RIO MAGUARI SHIPYARD

Since 1987



ESTALEIRO RIO MAGUARI

www.riomaguari.com.br

riomaguari@riomaguari.com.br





ESTALEIRO RIO MAGUARI

www.riomaguari.com.br

riomaguari@riomaguari.com.br





ESTALEIRO RIO MAGUARI

www.riomaguari.com.br

riomaguari@riomaguari.com.br

LOCATION



The Rio Maguari Shipyard is located in the Icoaraci District in Belém, capital of the State of Pará and gateway to the Amazon Basin.

This privileged location provides strategic facilities in terms of receiving supplies and broad access to consuming markets in

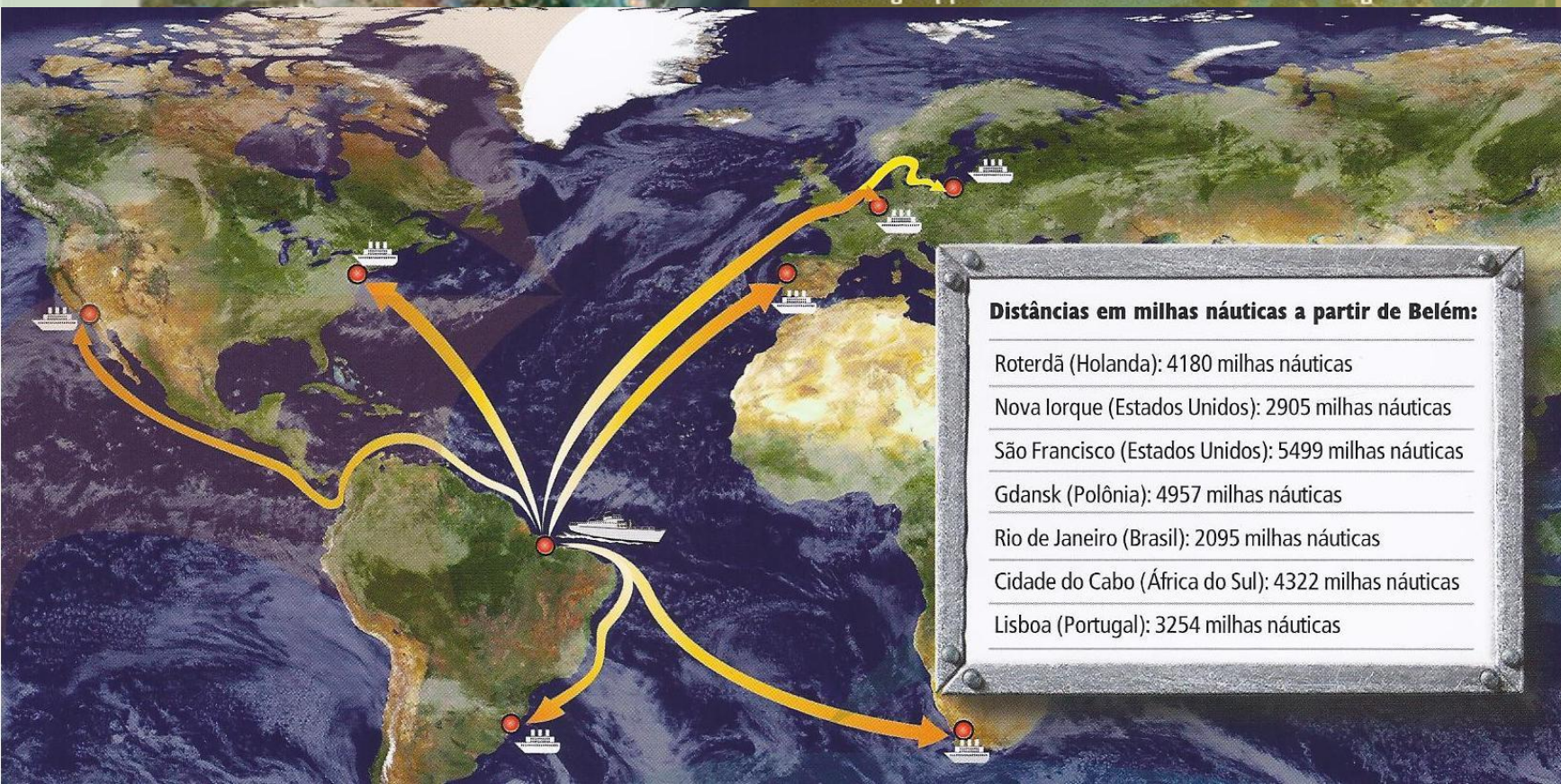



Overview of manufacturing shed



Panel fabrication line



CNC plasma cutting machines



CNC Pipe Bending up to 4"



ESTALEIRO RIO MAGUARI

www.riomaguari.com.br

riomaguari@riomaguari.com.br

Graving Dock 1



180 x 35 x 2,5 m
2 x 15t
Gantry Crane



ESTALEIRO RIO MAGUARI

www.riomaguari.com.br

riomaguari@riomaguari.com.br

Graving Dock 2



120 x 22 x 4,0m
2 x 25t
Gantry Crane
+
50 x 30m
Covered
Workshop for
blocks



Our Values

Partnering Spirit

Meeting contracts

Productivity

Product Quality

Safety and Health Care

Legal and administrative
reliability

Financial solidity

Commercial flexibility

Profitability



ESTALEIRO RIO MAGUARI

www.riomaguari.com.br

riomaguari@riomaguari.com.br

MAIN PRODUCTS



SHIPCONSTRUCTION DIVISION

DESIGN TECHNOLOGY

Designs carried out in our shipyard are 100% automated, guaranteed by our use of a hardware and software platform, which uses the complete line of shipbuilding design from *Autoship Systems Co.* and *FORAN*.

All the shop drawings for structure and piping fabrication are made by our technical team using some up to date software like Mechanical Desktop and Autodesk Inventor in addition to FORAN and Autoship modules.

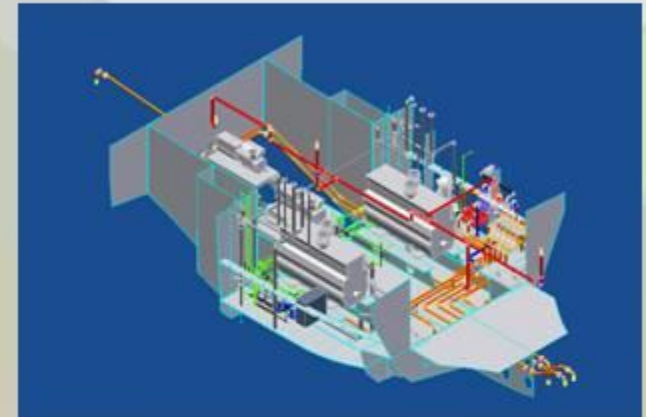
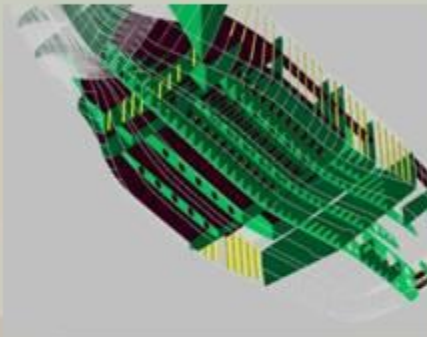



ESTALEIRO RIO MAGUARI

www.riomaguari.com.br

riomaguari@riomaguari.com.br

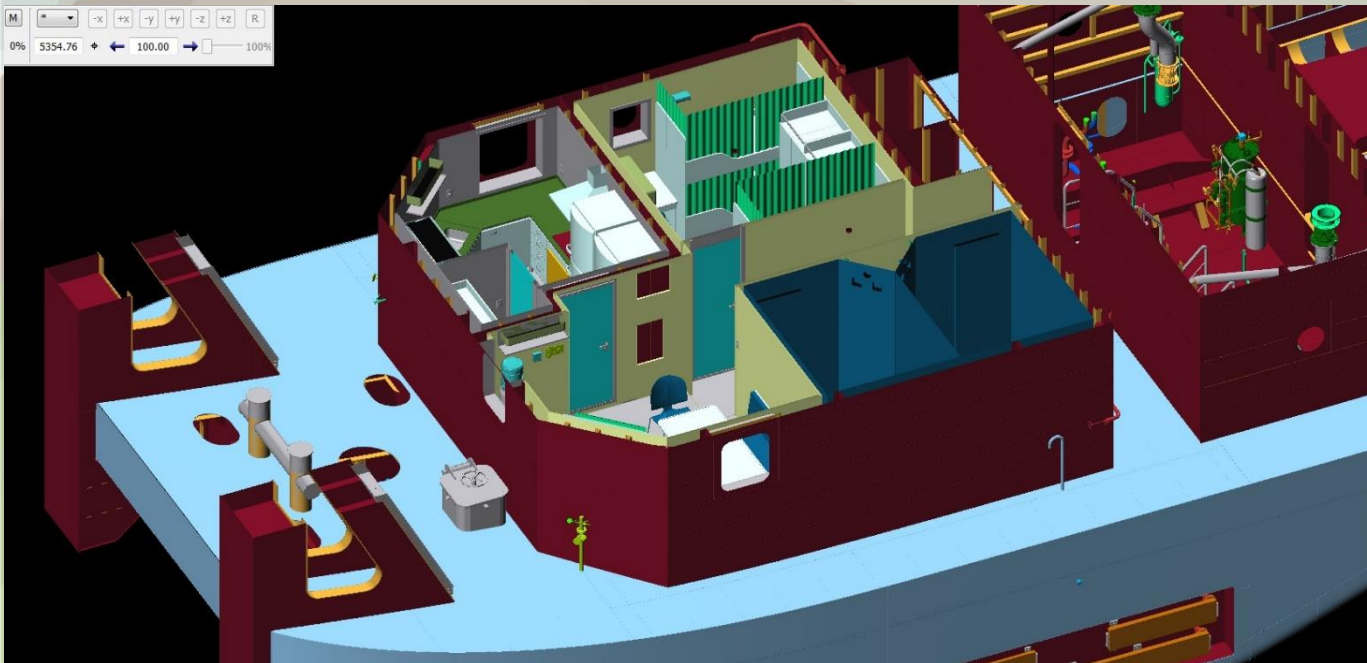

Technical Team:

Shop drawings

Fabrication drawings:

- Structure
- Systems
- Electrical
- Pipes
- Mechanical
- Accommodation



ESTALEIRO RIO MAGUARI

www.riomaguari.com.br

riomaguari@riomaguari.com.br

50 TTE Tug

Length overall: 26,0 m
Length between PP: 21,87 m
Moulded beam: 8,90 m
Depth (midship): 4,80 m
Design draft: 3,80 m
Main engines: 2X2000 hp
Fuel: diesel
Propulsion: Z thrusters
Bollard pull: 50 TTE

Owner: Grupo Maggi



River pusher

Diesel-Electric

Length overall:	48,50m
Length between PP:	44,00m
Moulded beam:	16,00m
Depth (midship):	3,50m
Design draft:	1,90m
Power:	3X1600 kW
Main gensets:	Wartsila 9L20
Fuel:	MF380
Propulsion:	3 z pellers
Thrusters:	ZF/HRP
Main electrics:	Ingeteam
Crew:	16
Cliente:	Vale



Iron ore barges

2000 ton

- Project
- Construction
- Stacking and shipment
- Shipping Belem-B. Aires
- Unstacking
- Delivery
- 32 barges
- Periods
 - 8 months (building)
 - 6 months (preparation, transportation and delivery)

Owner: Vale



Offshore barges

6000 ton

Ocean going barges for offshore operations

Capacity: 6000 ton

Dimensions: 75m x 25m x 5m

Load-out operation of a submarine at AMRJ – Arsenal de Marinha do Rio de Janeiro

Owner: Locar



River Pusher

Length overall: 19,8 m (65 ft)
Length between PP: 18,2 m (60 ft)
Moulded beam: 8,0 m (26 ft)
Midship depth: 2,8 m (9.2 ft)
Design draft: 2,1 m (6.9 ft)
Power: 2 x 600 hp
Fuel: Diesel
Propulsion: conventional
Crew: 8

Owner: Transdourada (Brazil)





ESTALEIRO RIO MAGUARI

www.riomaguari.com.br

riomaguari@riomaguari.com.br

River Pusher

Length overall: 19,5m (64.0ft)
Moulded beam: 9,0m (29.5ft)
Depth (midship): 10,1m (10.2ft)
Design draft: 2,1m (6.9ft)
Power: 2x600 kW
Fuel: Diesel
Propulsion: 2xSchottel SRP 330

Design: Robert Allan Ltd.

Owner: Cargill





ESTALEIRO RIO MAGUARI

www.riomaguari.com.br

riomaguari@riomaguari.com.br

Deck barges

Length overall:	82,0 m (269 ft)
Length between PP:	78,8 m (258 ft)
Moulded beam:	18,5 m (61 ft)
Midship depth:	2,4 m (7.9 ft)
Design draft:	1,6 m (5.2 ft)

Owner: Delima (Brazil)





ESTALEIRO RIO MAGUARI

www.riomaguari.com.br

riomaguari@riomaguari.com.br

Tank barges



Length overall:	67,0 m (220.8 ft)
Length between PP:	64,5 m (212.6 ft)
Moulded beam:	15,0 m (49.2 ft)
Midship depth:	3,7 m (12.1 ft)
Design draft:	1,8 m (5.9 ft)
Volume cargo tanks:	10,449 us bbl oil

Owner: Perenco (Peru)





ESTALEIRO RIO MAGUARI

www.riomaguari.com.br

riomaguari@riomaguari.com.br

Tank barges

Length overall: 78,2 m (256 ft)
Length between PP: 77,7 m (254 ft)
Moulded beam: 22,0 m (72 ft)
Midship depth: 4,8 m (16 ft)
Design draft: 3,9 m (13 ft)
Volume cargo tanks: 31,449 us bbl oil

Owner: CNA (Brazil)





ESTALEIRO RIO MAGUARI

www.riomaguari.com.br

riomaguari@riomaguari.com.br

Ore barge

Length overall: 80,0 m (262.4 ft)
Length between PP: 80,0 m (262.4 ft)
Moulded beam: 16,0 m (52.5 ft)
Midship depth: 6,5 m (21.3 ft)
Design draft: 5,2 m (17 ft)
Cargo hold volume: 3,380 cu m

Owner: International Iron Company
(Bolivia)





ESTALEIRO RIO MAGUARI

www.riomaguari.com.br

riomaguari@riomaguari.com.br

Hopper Barge

Length overall: 61,0 m (200 ft)
Moulded beam: 10,67 m (35ft)
Depth (midship): 4,27m (14 ft)
Design draft: 3,56m (11.7ft)
Cargo capacity:

1,850t (rake)

2,000t (box)

Owner: Hidrovias do Brasil





ESTALEIRO RIO MAGUARI

www.riomaguari.com.br

riomaguari@riomaguari.com.br

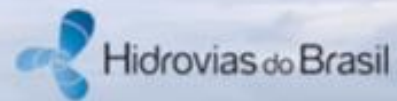



ESTALEIRO RIO MAGUARI

www.riomaguari.com.br

riomaguari@riomaguari.com.br



Hopper Barge

Length overall: 61,0 m (200 ft)
Moulded beam: 15,00 m (49,2ft)
Depth (midship): 4,27m (14 ft)
Design draft: 4,00m (13.1ft)
Cargo capacity:
3,060t (rake)
3,250t (box)

Owner: Cargill



ESTALEIRO RIO MAGUARI

www.riomaguari.com.br

riomaguari@riomaguari.com.br

Oceangoing Deck Barge



Length overall: 75,0 m (246 ft)
Moulded beam: 25,00 m (82ft)
Depth (midship): 4,85m (15.9 ft)
Design draft: 3,00m (9.8ft)
DWT: 6100 t
Deck strength: 10t/m2
Deck area: 1850 m2 (19,913 sq ft)

Owner: Locar / Transdata

Pipe lay barge

Length overall: 87,5 m (287 ft)
Length between PP: 18,2 m (60 ft)
Moulded beam: 30,0 m (98.4 ft)
Midship depth: 6,0 m (19.7 ft)
Design draft: 3,5 m (11.5 ft)
Crew:

Owner: Locar (Brasil)

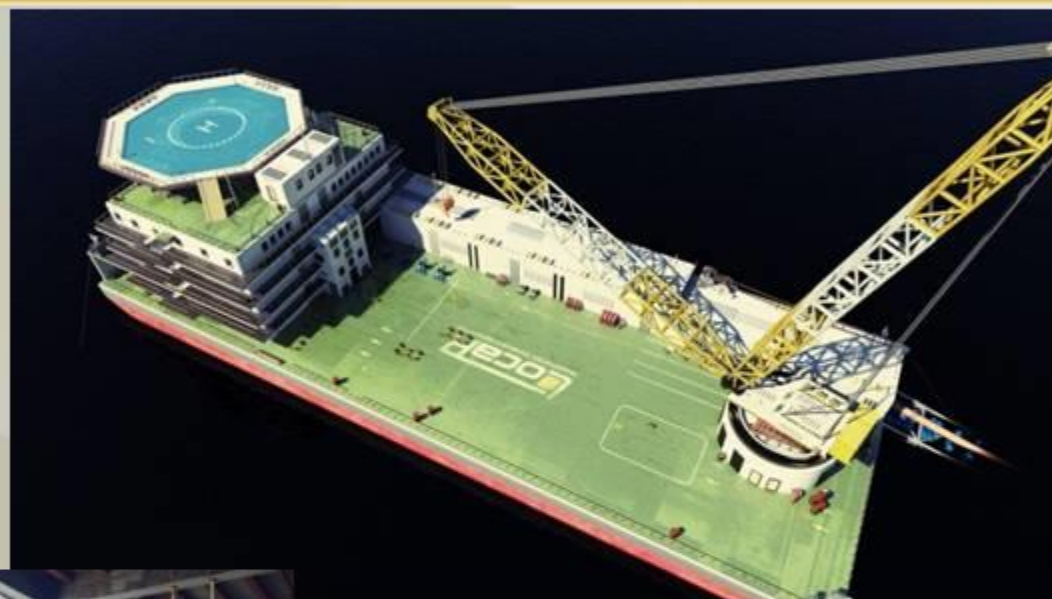

Transshipment Ecrane Barge

1500 ton/h



Length overall:	61,0m
Moulded beam:	22,0m
Midship depth:	4,0m
Design Draft	3,0m

Owner: Hermasa (Brazil)

 <p>GOVERNO DO ESTADO DO PARÁ SECRETARIA DE ESTADO DE MEIO AMBIENTE E SUSTENTABILIDADE - SEMAS/PA</p>	
Licença de Operação	
L.O. Nº: 8840/2015	VALIDADE ATÉ: 23/03/2017
PROCESSO Nº: 2013000041854	DATA DO PROTOCOLO: 18/12/2013
<p>A Secretaria de Estado de Meio Ambiente e Sustentabilidade, no uso de suas atribuições que lhe confere a Lei Estadual nº. 5.437, de 11 de maio de 1.995, alterada pelas Leis nº. 5.752, de 25 de julho de 1.993 e nº. 7.026, de 30 de julho de 2.007, e em conformidade com a Lei nº. 5.887, de 09 de maio de 1.995, concede a presente licença ao empreendimento abaixo discriminado.</p>	
NOME RAZÃO/SOCIO/REPRESENTANTE:	ESTALEIRO RIO MAGUARI S.A.
PORTO:	D-III
DIRETORIA:	ESTRADA DO MARACACUERA, S/Nº, KM 06, BARRIO ICOARACI
NUMERO:	Belém - PA
NBR ESTABELECIMENTO:	15.231-1-2
REVOLOTAÇÃO:	1502-1 - Fabricação de embarcações e de peças e acessórios (estaleiro)
VALOR ANUALIZADO:	ALUM 25024
LOCALIZAÇÃO GABINETE LICENCIADA:	ESTRADA DO MARACACUERA, S/Nº, KM 06, BARRIO ICOARACI - Belém - PA
<p>OBSERVAÇÕES: Esta licença AUTORIZA a produção de 100.000 toneladas de embarcações pesqueiras e recreativas, nos termos do Plano "Técnico nº 2013000041854" de 18/12/2013.</p>	
<p>CONDICIONANTES: - Preencher a licença com o nome do estabelecimento, observando as normas de segurança e saúde, de acordo com a Lei nº. 5.437, de 11 de maio de 1.995, e a Lei nº. 5.887, de 09 de maio de 1.995. - Submeter a licença com o nome do estabelecimento de 08 (oito) dias antes do prazo de validade de sua vigência. - Cumprir as condições de produção e de operação, observando as normas de segurança e saúde. - Cumprir as condições de produção e de operação, observando as normas de segurança e saúde.</p>	
LOCAL E DATA:	Belém - PA, 24 de março de 2015
<p> Cláudia Cristina Espírito Santo Diretora de Licenciamento Ambiental de Atividades Poluidoras - DLAP</p>	<p> Luis Pinheiro Ferreira Coordenador de Licenciamento Ambiental - CLA</p>
<p>REMARKS: Tributação: Licença Válida até 23/03/2017 - Belém - PA - CEP: 66055-770 Contato de Atendimento: 0800-313131 (11) 3131-3131 (11) 3131-3131 - www.sem.pa.gov.br</p>	

	 <p>TÜVRheinland® Precisely Right.</p>
Certificado de Conformidade <i>Certificate of Compliance • Certificate de Conformité</i>	
Certificado nº SGA-3294 <i>Certificado de Conformidade nº</i> Eligível em 17/01/2014 <i>Eligible on 17/01/2014</i>	Válido até 04/01/2016 <i>Validity Term of Compliance</i>
<p>Empresa: ESTALEIRO RIO MAGUARI S/A. CNPJ: 03.024.422/0001-95</p>	
<p>Escopo: Construção de Embarcações de Aço de Pequeno, Médio e Grande Porte, Fabricação e Montagem de Estruturas Metálicas e de Caldeiraria.</p>	
<p>Endereço: Estrada Maracacuera, S/Nº, KM 06 - Distrito de Icoaraci 66815-140 - Belém / PA</p>	
<p>Norma Técnica: NBR ISO 14001:2004</p>	
<p>Data de Emissão: São Paulo, 17 de Janeiro de 2014.</p>	
<p> Pinho Pereira Gerente de Certificação</p>	
<p></p>	

	 <p>TÜVRheinland® Precisely Right.</p>
Certificado de Conformidade <i>Certificate of Compliance • Certificate de Conformité</i>	
Certificado nº SGQ-2410 - Revisão 01 <i>Certificado de Conformidade</i> Eligível em 04/01/2010 <i>Eligible on 04/01/2010</i>	Válido até 04/01/2016 <i>Validity Term of Compliance</i>
<p>Empresa: ESTALEIRO RIO MAGUARI S/A. CNPJ: 03.024.422/0001-95</p>	
<p>Escopo: Construção de Embarcações de Aço de Pequeno, Médio e Grande Porte, Fabricação e Montagem de Estruturas Metálicas e de Caldeiraria.</p>	
<p>Endereço: Estrada Maracacuera, S/Nº, KM 06 - Distrito de Icoaraci 66815-140 - Belém / PA</p>	
<p>Norma Técnica: NBR ISO 9001:2008</p>	
<p>Data de Emissão: São Paulo, 18 de Dezembro de 2012.</p>	
<p> João Gustavo S. Diniz Gerente Técnico</p>	
<p> Pinho Pereira Gerente de Certificação</p>	
<p></p>	

Operational License

ISO 14001:2004

ISO 9001:2008

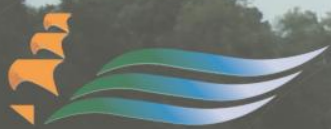

ESTALEIRO RIO MAGUARI

www.riomaguari.com.br

riomaguari@riomaguari.com.br

Gracias!

Ing. Naval Fabio Vasconcellos
Director Comercial

+55 91 981142112

fabio@riomaguari.com.br